



ILUSTRE COLEGIO OFICIAL  
DE MÉDICOS DE CÓRDOBA

ABRIL  
/  
JUNIO  
2017

# FORMACIÓN MÉDICA CONTINUADA

**NUEVAS ACTIVIDADES**

GRUPO DE PLANIFICACIÓN Y  
PROGRAMACIÓN DE F.M.C.

D. Luís A. Palenzuela  
Rodríguez  
D. Rafael. González  
Fernández  
D. Francisco Sierra  
Duque



CURSO  
2016 - 2017

## ÍNDICE

Pag.

<b>IX CURSO DE ARRITMIAS CARDÍACAS.....</b>	<b>4</b>
<b>NEUROLOGÍA: CUADROS CLÍNICOS PSEUDONEUROLÓGICOS (SÍNDROMES DE EXCLUSIÓN NEUROLÓGICA).....</b>	<b>6</b>
<b>GESTIÓN CLÍNICA INTEGRAL EN PATOLOGÍA CRÓNICA.....</b>	<b>7</b>
<b>CURSO DE EXPLORACIÓN APARATO LOCOMOTOR Y TÉCNICAS DE INFILTRACIÓN.....</b>	<b>9</b>
<b>DIAGNÓSTICO PRECOZ Y TRATAMIENTO DE CANCER DE PIEL EN ATENCIÓN PRIMARIA.....</b>	<b>10</b>
<b>CURSO-TALLER DE RADIOLOGÍA CONVENCIONAL.....</b>	<b>11</b>

## NORMAS DE INSCRIPCIÓN

- **Solicitud de inscripción:** Colegio Oficial de Médicos de Córdoba.
- **Forma de inscripción:** Personalmente en el COM, e-mail, Telefónico, Fax ó por Correo postal certificado, indicando el Curso/ os que se desea realizar. Tlf.: **957- 478785**. // Fax: **957- 479353** Dirección: Ronda de los Tejares 32. 4ª
- Abono del importe de la matrícula: **Fundación C.O.M. de Córdoba: 0237-6028-00-9158952606. CAJASUR.**
- **Criterios de inscripción:** Dadas las características de la mayoría de los cursos ofertados, la limitación de plazas es considerada necesaria para mayor aprovechamiento de los mismos y por tanto exigencia de los docentes. Dependiendo de la demanda o interés suscitado por determinados cursos se hará una programación posterior en función de la misma que responda a ese interés. No obstante, en su inicio y siempre que la demanda de solicitantes supere la oferta de plazas, la selección será realizada por el Grupo de Planificación y Programación de F.M.C.
- La selección se hará del siguiente modo: Se escogerá por sorteo del listado de solicitantes, una vez finalizado el plazo de preinscripción (**hasta 15 días naturales antes de la fecha de inicio** de cada curso), el nº determinado de candidatos de acorde a las plazas ofertadas más 10, levantándose acta de dicho proceso. De dicha selección se notificará por teléfono, e-mail o correo postal a cada uno de los incluidos. Se ruega, por tanto, el compromiso de la asistencia.

**CURSOS CON MATRÍCULA NO GRATUITA:** Dentro de los 5 días siguientes a la notificación de los seleccionados se abonará el importe de inscripción (en el caso de no realizarlo personalmente en el C.O.M. se enviará por Correo certificado o Fax el recibo del ingreso), considerándose en ese momento la inscripción realizada. Si en ese plazo no se tiene constancia del ingreso, se notificará por orden de selección a los 10 reservas hasta cubrir las vacantes, dando un plazo de nuevo de 5 días para el envío del recibo del importe de la inscripción.

En el caso de no-asistencia de los inscritos a los cursos, se penalizará con la no-inclusión en ninguna oferta formativa durante el curso académico.

Ante cualquier duda referente al contenido de los cursos así como de cualquier actividad programada podrán dirigirse a la secretaría del C.O.M. ó a cualquier miembro del Grupo de Planificación y Programación de F.M.C.

**La programación de las actividades conlleva un arduo esfuerzo de un grupo de personas que trabajan para realizar lo mejor posible su labor de modo desinteresado: compañeros médicos responsables de la provisión, organización y planificación, coordinadores de cada actividad, docentes, personal administrativo del Colegio, etc. Es por ello por lo que se ruega encarecidamente que se respeten las instrucciones referidas y sobre todo ser responsables a la hora de adquirir el compromiso de acudir a las actividades o de informar de la renuncia dado el caso.**

## IX CURSO DE ARRITMIAS CARDÍACAS



**COORDINADOR:** Dr. José Manuel Torres Murillo. Profesor asociado de Urgencias en el Departamento de Medicina de la Facultad de Medicina de Córdoba. Médico Adjunto de Urgencias en la Unidad Clínica de Gestión de Urgencias del Adulto del Hospital Reina Sofía de Córdoba y miembro del grupo de arritmias de la Sociedad Española de Medicina de Urgencias y Emergencias (SEMES)

### OBJETIVOS

El curso va dirigido especialmente a médicos que trabajan en urgencias tanto extrahospitalaria como hospitalaria, aunque está dirigido a todo médico que atiende a este tipo de pacientes.

Las arritmias son un frecuente motivo de consulta en los servicios de urgencias, caracterizándose por una amplia variabilidad clínica en su presentación, por la dificultad de interpretación (ECG) en ocasiones y por el uso, en su abordaje, de fármacos no exentos de efectos adversos graves. En los últimos años la aparición de nuevos tratamientos farmacológicos, así como de nuevas guías de actuación, hace necesaria una actualización permanente en el abordaje de las arritmias, siendo por tanto, el objetivo de este curso, actualizar esta área específica de la cardiología en el ámbito de la urgencia.

El marcapasos es un dispositivo ampliamente utilizado en estos últimos años en la población lo que conlleva la necesidad de conocer su funcionamiento, sus características electrocardiográficas; diagnosticar cuándo un marcapasos es disfuncionante, utilizando los instrumentos existentes en urgencias y saber cuándo se debe revisar y reprogramar un determinado marcapasos.

El dispositivo automático implantable es otro dispositivo eléctrico cardiaco que tiene una proyección en estos años, por lo que, al igual que el anterior, es imprescindible que todo médico que trabaja en urgencias debe conocer su funcionamiento y saber interpretar si es disfuncionante, tipos de disfunción y su manejo en urgencias en base a los medios disponibles.

### PROFESORADO

- Amador López Granados. Cardiólogo. Servicio de Cardiología del hospital Reina Sofía de Córdoba. (5 horas).
- José Segura Saintgerons. Cardiólogo. Servicio de Cardiología del hospital Reina Sofía de Córdoba. (5 horas).
- Virginia Torres Degayón. Farmacéutica Hospitalaria. Servicio de Farmacia del hospital Universitario de Ceuta. (2,5 horas).
- José Manuel Torres Murillo. Urgenciólogo. UGC de Urgencias del Adulto del hospital Reina Sofía de Córdoba. (17,5 horas).

### METODOLOGÍA

- Duración: 30 horas (12 días) (tabla 1)
- Clases de 2,5 horas (17 h a 19,30 h), uno o dos días a la semana, procurando que sean martes y jueves en la medida de lo posible.
- Será en el aula número 7 de las Consultas Externas del Hospital Reina Sofía.
- Inicio: 4 de Mayo de 2017.**
- Finalización: 22 Junio de 2017**
- Clases interactivas: Es básica la participación activa del alumnado.
- Documentación: Se le proporcionará al alumnado un CD al inicio del curso.
- Se considerarán APTOS aquellos alumnos que hayan superado: -Asistencia:
- Es imprescindible la asistencia mínima de 8 clases.
- Es imprescindible la asistencia a la clase de prácticas y a la evaluación final.**
- No obstante, el alumno que no pueda asistir a la evaluación final o que no la supere, pero que ha cumplido el resto de requisitos (asistencia y participación) puede solicitar, si lo desea, presentarse a la evaluación final del siguiente curso (se le aconseja que acudiera a las prácticas del curso, aunque no es obligatorio), o bien repetir el curso (teniendo preferencia).
- Participación activa: a criterio del profesorado y del director del Curso.
- Evaluaciones:
- Evaluación inicial: No es obligatoria. Sirve para conocer el nivel medio del alumnado y orientar mejor las clases. Consta de unas 20 preguntas tipo test, con 5 posibles respuestas (solo una correcta), sin puntos negativos. Se incluirán en la evaluación final y nos ayudará a conocer el grado de progreso del alumnado.
- Evaluación final: Es obligatoria. Constará de un test de 40 preguntas con 5 posibles respuestas (solo una correcta), junto a 5 preguntas de reserva. No existen puntos negativos. Se superará con un mínimo de 28 preguntas correctas. No obstante, aquellos que se encuentren entre las 24 y 27 preguntas correctas se analizarán el grado de progreso respecto a la evaluación inicial (positiva si supera el 30 %).

## CONTENIDOS Y CRONOGRAMA:

<b>Tabla 1: Cronograma del IX Curso de arritmias cardíacas</b>				
<b>MES</b>		<b>DÍA</b>	<b>TEMA</b>	<b>PROFESOR</b>
Mayo	M	4	Presentación. Evaluación inicial. Introducción al manejo de las arritmias cardíacas	Torres Murillo
Mayo	M	9	Tratamiento general de las arritmias	Torres Degayón
Mayo	J	11	Arritmias supraventriculares	Torres Murillo
Mayo	M	16	Fibrilación auricular/Flutter auricular	Segura Saintgerons
Mayo	J	18	Bradiarritmias	Torres Murillo
Mayo	M	30	Taquiarritmias ventriculares	Segura Saintgerons
Junio	J	1	Desfibrilador Automático Implantable (DAI)	López Granados
Junio	M	6	Marcapasos: Iniciación	Torres Murillo
Junio	J	8	DAI y TRC	López Granados
Junio	M	13	Marcapasos disfuncionante	Torres Murillo
Junio	J	15	Prácticas	Torres Murillo
Junio	J	22	Evaluación final. Encuesta de satisfacción	Torres Murillo

**FECHAS:** Inicio: 4 de Mayo de 2017. Finalización: 22 Junio de 2017.

**HORARIO:** 17 h - 19,30 h

**LUGAR DE CELEBRACIÓN:** Hospital Universitario Reina Sofía. Aulas de Formación (sótano)

**MATRICULA:** Gratuita.

**INSCRIPCIÓN:** Secretaría del Iltre. COM de Córdoba. Área de FMC.

**PATROCINADOR:** LABORATORIOS FERRER



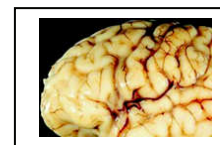

## CONSULTA CON ESPECIALIDADES

### NEUROLOGÍA: CUADROS CLÍNICOS PSEUDONEUROLÓGICOS (SÍNDROMES DE EXCLUSIÓN NEUROLÓGICA)

**COORDINADOR:** \*Dr. Eduardo Agüera. Facultativo Especialista de Área (FEA) de la UGC de Neurología. Hospital Universitario Reina Sofía de Córdoba (HURS)

**DOCENTES:** Dr. Eduardo Agüera. FEA de la UGC de Neurología

**OBJETIVOS:** Actualizar determinados aspectos en el campo de la Neurología contemplando el interés y la inquietud de los colegiados que ha sido plasmada a través del correo colegial : rinconmedicoinquieto@gmail.com .

**CONTENIDOS:** No cabe duda que la neurología sigue siendo una disciplina donde la mayoría de los diagnósticos se realizan mediante una adecuada exploración clínica, es decir a través de la valoración de síntomas y de la detección de signos clínicos. Esto por contra también es aplicable al reconocimiento de aquella sintomatología que pudiendo tener una expresión neurológica no representa una alteración neurológica estructural. Estos síndromes suelen ser frecuentes y ocasionan gran preocupación no solo al paciente sino también al médico que lo atiende. El objetivo de esta actividad es la de establecer los criterios para detectar y discriminar aquello que representa realmente un problema neurológico de lo que no lo es.

Acreditación por la ACSA en curso.

**DURACIÓN:** Dos horas

**FECHA:** 4 de Mayo de 2017

**HORARIO:** 17.30-19.30

**LUGAR DE CELEBRACIÓN:** Aulas de formación del HURS. Edificio de Consultas Externas.

**Nº de PLAZAS:** 30

**MATRÍCULA:** Gratuita.

**INSCRIPCIÓN:** Secretaría del Iltre. COM de Córdoba. Área de FMC.

**PATROCINADOR:** LABORATORIOS FERRER



FORMACIÓN 2017  
**9 DE MAYO**  
CÓRDOBA. HOTEL AYRE



GESTIÓN  
CLÍNICA  
INTEGRAL  
*en*  
PATOLOGÍA  
CRÓNICA

**Paciente Crónico**  
con Comorbilidad

ORGANIZA:



ENTIDADES COLABORADORAS:



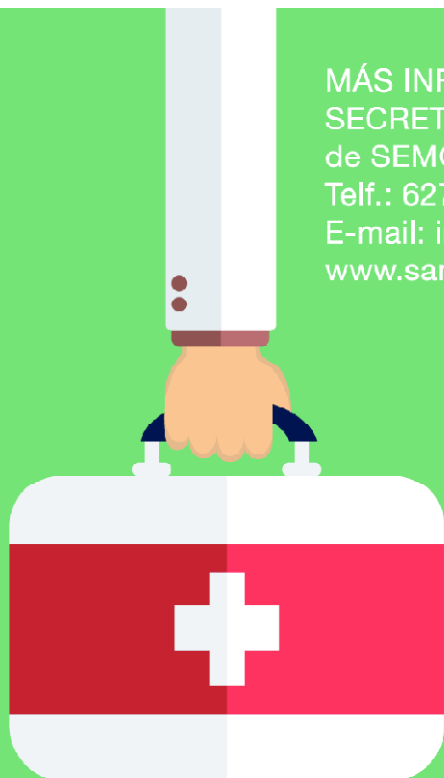

MÁS INFORMACIÓN:  
SECRETARÍA TÉCNICA  
de SEMG-ANDALUCÍA  
Telf.: 627 919 052  
E-mail: [info@sanmg.es](mailto:info@sanmg.es)  
[www.sanmg.es](http://www.sanmg.es)

#### PROGRAMA FORMATIVO

- 17:30-17:40  
Objetivos y dinámica del curso.
- 17:40-18:30:  
Nuevas tendencias en EPOC.
- 18:30-19:20:  
Abordaje Integrado de la Insuficiencia Cardíaca. Un nuevo reto en Atención Primaria.
- 19:20-20:10:  
Diabetes y Guías de práctica Clínica: ADA 2017.
- 20:10-20:20:  
Clausura del curso.

#### EQUIPO DOCENTE:

- **Dr. Carlos Gómez Navarro**  
Facultativo Especialista de Área de Cardiología, Unidad de Arritmias, Hospital de Alta Resolución El Toyo, Agencia Pública Sanitaria Hospital de Poniente, Almería. Grupo de Gestión Patología Crónica SEMG.
- **Dr. Diego Vargas Ortega**  
Facultativo Especialista de Área Unidad Urgencias y Hospitalización, Hospital de Alta Resolución El Toyo, Agencia Pública Sanitaria Hospital de Poniente, Almería. Grupo de Gestión Patología Crónica SEMG.
- **Dr. Ignacio Aguilar Martín**  
Facultativo Especialista Medicina Familiar y Comunitaria, Centro Salud Ejido Sur, El Ejido, Agencia Pública Sanitaria Hospital de Poniente. Grupo de Gestión Patología Crónica SFMG.





## CURSO DE EXPLORACIÓN APARATO LOCOMOTOR Y TÉCNICAS DE INFILTRACIÓN.

**DOCENTES:** \*Dr. Pablo Casado Adán. Facultativo Especialista de Área de la UGC de Medicina Física y Rehabilitación Hospital Universitario Reina Sofía de Córdoba (HURS). \* Dr. Miguel Ángel Caracuel Ruiz. Facultativo Especialista de Área de la UGC de Reumatología. Hospital Universitario Reina Sofía de Córdoba (HURS).

**OBJETIVOS:** La infiltración local de fármacos (en la práctica clínica habitual limitada mayoritariamente a la infiltración de corticoides y anestésicos locales) supone un proceder terapéutico de considerable eficacia, resolutorio en muchas ocasiones, en determinadas lesiones del ámbito osteoarticular, requiriendo por tanto un diagnóstico previo de la patología y la localización precisa en la región anatómica concreta. El objetivo de este taller es el que los alumnos adquiera unos conocimientos y habilidades suficientes para trasladarlas a su práctica habitual

**Acreditación por la ACSA en curso**

### CONTENIDOS:

17.00. INTRODUCCIÓN INFILTRACIÓN ARTICULAR Y PARTES BLANDAS.  
17.10. EXPLORACIÓN DE EXTREMIDAD SUPERIOR  
17.40. TÉCNICAS DE INFILTRACIÓN DE EXTREMIDAD SUPERIOR  
18.00. PRÁCTICAS DE INFILTRACIÓN EN EXTREMIDAD SUPERIOR.

18:30. PAUSA.

18.40. EXPLORACIÓN EXTREMIDAD INFERIOR.  
19.10. TÉCNICAS DE INFILTRACIÓN EN EXTREMIDAD INFERIOR.  
19.30. PRÁCTICAS DE INFILTRACIÓN EN EXTREMIDAD INFERIOR

**DURACIÓN:** 2.30 h.

**FECHA:** Miércoles 14 de Junio 2017

**HORARIO:** 17.00-19.30

**LUGAR DE CELEBRACIÓN:** Aulas de formación del HURS. Edificio de Consultas Externas.

**Nº de PLAZAS:** 30

**MATRÍCULA:** Gratuita.

**INSCRIPCIÓN:** Secretaría del Iltre. COM de Córdoba. Área de FMC.

**PATROCINADOR:** Laboratorios FERRER



## DIAGNÓSTICO PRECOZ Y TRATAMIENTO DE CÁNCER DE PIEL EN ATENCIÓN PRIMARIA.

**DOCENTES:** \*Dr. Antonio Vélez García-Nieto, Director de la UGC de Dermatología del HURS, \*Dr. Rafael Salido Vallejo, Facultativo Especialista de Área de la UGC de Dermatología del HURS, Responsable de la Unidad Oncología Cutánea, \*Dr. Manuel Galán Gutiérrez, Facultativo Especialista de Área de la UGC de Dermatología del HURS.

**OBJETIVOS:** En las últimas décadas se ha observado un incremento de la incidencia del cáncer de piel en todo el mundo y actualmente constituye, tanto el cáncer cutáneo no melanoma como el melanoma, el cáncer más común en la población de raza blanca. El objetivo principal de este curso es dar a conocer los factores de riesgo para desarrollar los diferentes tipos de cáncer de piel y establecer el diagnóstico oportuno mediante el reconocimiento precoz de las lesiones a través de la clínica y la imagen. Para ello se fomentará la participación activa en el diagnóstico por imagen y según la clínica del paciente, así como el manejo terapéutico de algunas patologías y los criterios de derivación. Además, se pretende dar una imagen global de las pautas de fotoprotección y prevención de cáncer de piel, así como un manejo práctico de los tumores benignos y malignos más frecuentes en la práctica clínica diaria.

**Acreditación por la ACSA en curso**

**CONTENIDOS:** Cáncer Cutáneo. Queratosis actínicas. Fotoprotección.

**JUEVES 15 de Junio de 2017**

16.30 - 17.00h. TODO LO QUE DEBEMOS CONOCER SOBRE FOTOPROTECCIÓN. \*Dr. Manuel Galán Gutiérrez.

17.00 - 17.30h. LESIONES BENIGNAS ¿QUÉ DERIVAR Y QUÉ NO? \*Dr. Antonio Vélez García-Nieto

18:00 - 18:30h. QUERATOSIS ACTÍNICAS Y CARCINOMA ESCAMOSO: ABORDAJE PRÁCTICO EN ATENCIÓN PRIMARIA. \*Dr. Rafael Salido Vallejo.

18:30 – 19:00h PAUSA. TALLER PRÁCTICO DE RECONOCIMIENTO DE CÁNCER DE PIEL Y FOTOPROTECCIÓN.

19:00 – 19:45h CASOS CLÍNICOS INTERACTIVOS DE CÁNCER CUTÁNEO

20:00 – 20:30h CONCURSO DE CASOS CLÍNICOS EN ONCOLOGÍA CUTÁNEA\*

\* Por cortesía de Laboratorios Almirall y Laboratorios ISDIN, el primer y segundo clasificado en el concurso serán premiados con un Atlas de Dermatología y una cesta de productos dermatológicos respectivamente.

**DURACIÓN:** 4 horas

**FECHA:** JUEVES 15 de Junio de 2017

**HORARIO:** 16.30-20.30

**LUGAR DE CELEBRACIÓN:** Edificio anexo de la Facultad de Medicina y Enfermería

**Nº de PLAZAS:** 30

**MATRICULA:** Gratuita.

**INSCRIPCIÓN:** Secretaría del Ilustre. COM de Córdoba. Área de FMC.

**PATROCINADOR:** LABORATORIOS ALMIRALL. COLEGIO DE MÉDICOS DE CÓRDOBA

# Curso-Taller de radiología convencional.

19 y 20 junio 2017

## ***TÓRAX y ABDOMEN.***

Coordinador y Ponente: **Carlos Gálvez García. Especialista en Radiodiagnóstico.**

Lugar: **Facultad de Medicina de Córdoba**

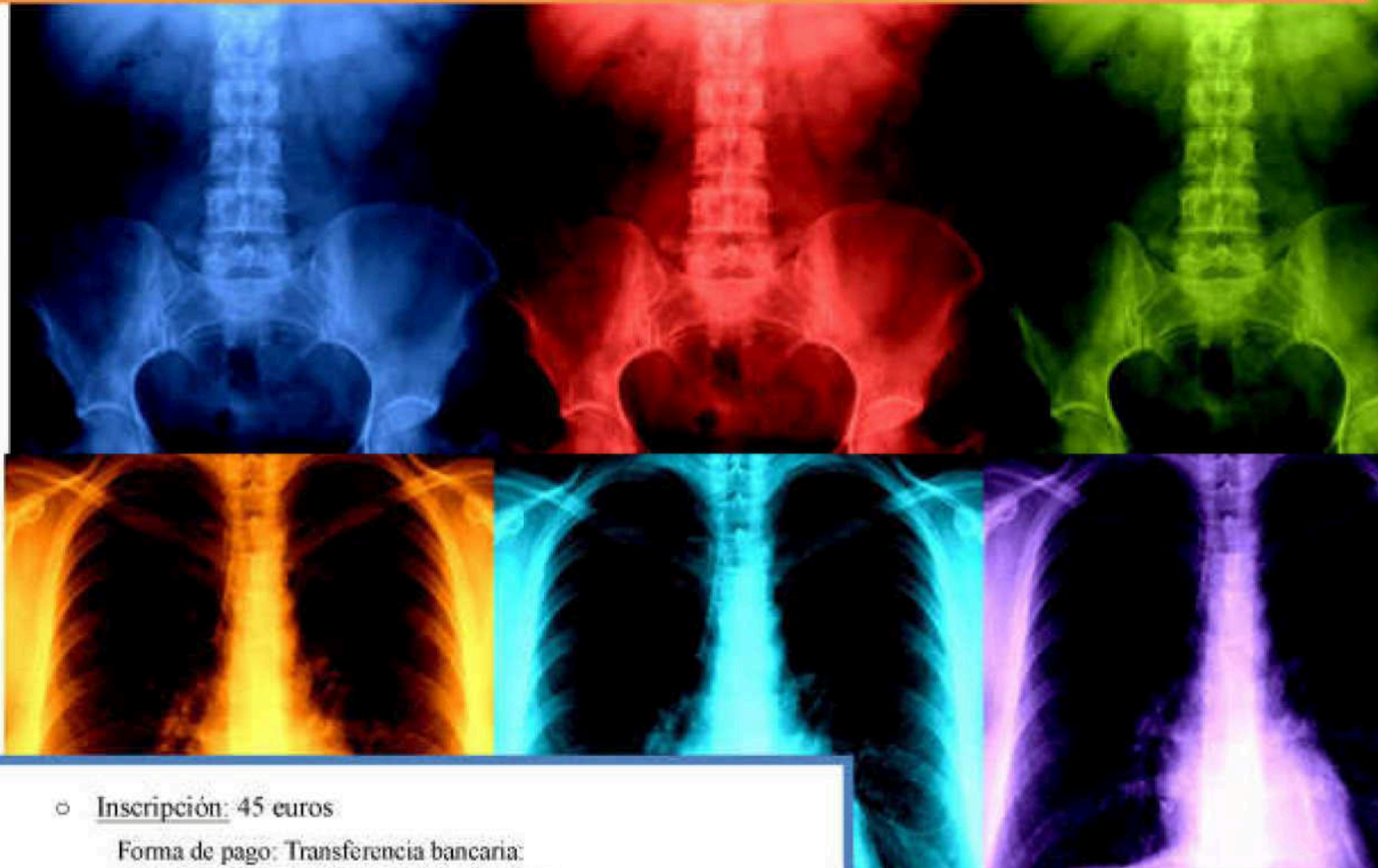

- **Inscripción:** 45 euros

Forma de pago: Transferencia bancaria:

Titular cuenta: Dr. Carlos Gálvez García

Nº de cuenta: ES29 1465 0100 93 2032412377

Concepto: Apellidos, nombre

Enviar justificante de ingreso a [cursos@comcordoba.com](mailto:cursos@comcordoba.com)

- **Inscripción e información:** Aportar: Nombre, apellidos y especialidad.

- [cursos@comcordoba.com](mailto:cursos@comcordoba.com)

- 957478785 / 637446327

- Enfocado a especialidades de **MEDICINA FAMILIAR Y COMUNITARIA**, **MEDICINA INTERNA**, **UCI**, **RADIODIAGNÓSTICO**, **NEUMOLOGÍA**, **CIRUGÍA GENERAL**, y cualquier especialidad que haga *guardias* en servicio de **URGENCIAS**.

**Pendiente de acreditación por la Agencia de Calidad Sanitaria (ACSA) (ediciones previas acreditadas)**

Se aportará **material extra** (PDF)

- *Dossier resumen*
- *Casos prácticos a resolver*



JUNTA DE ANDALUCÍA  
CONSEJO DE INICIATIVAS

Agencia de Calidad Sanitaria  
de Andalucía

## OBJETIVO

*Quien no sabe lo que busca, no sabe lo que encuentra...* Esta frase expresa lo que ocurre con la radiología convencional en muchas ocasiones. El reconocimiento de la semiología básica de la radiología simple permite hacer un correcto manejo de los pacientes. Son pruebas muy útiles y necesarias, sin embargo, debemos saber qué pueden aportarnos y qué limitaciones tienen.

El objetivo de este curso-taller es enseñar, desde un punto de vista PRÁCTICO, a *saber buscar*, y así ayudarnos en nuestra práctica diaria. Se tratarán las claves diagnósticas necesarias en patología tanto urgente como en consulta de abdomen y tórax. ¡Comenzamos!

## PROGRAMA:

### ❖ **Lunes 19 (16.30-20.00)**

Presentación.

#### RADIOLOGIA CONVENCIONAL DE TÓRAX.

- Técnica adecuada. Proyección estándar. Conocimiento de proyecciones complementarias: utilidad en la práctica médica.
- Aprendizaje de la SISTEMÁTICA DE LECTURA radiografía de tórax.
  1. Normal y variantes. Reconocimiento de dispositivos externos.
  2. El gran valor de la Rx lateral de tórax. Áreas ocultas.
  3. Signos radiológicos claves.
  4. Patología hilar.
    - Aumento de hilios (bilateral/unilateral). Diagnóstico diferencial.
  5. Patología mediastínica.
    - Hallazgos patológicos. Aprender a localizar.

#### **-DESCANSO-**

6. Patología del parénquima pulmonar: aprender a diferenciar patrones:
  - Consolidación. Atelectasia. Nódulos/masas. Patrón intersticial.
  - Patrón destructivo.
7. Patología pleural. Hallazgos de lesión extrapleural (signo de la *embarazada*).
8. Estudio básico de lesiones óseas.
  - Lesiones blásticas vs líticas (alta/baja agresividad): Diagnóstico diferencial.
9. Saber identificar los hallazgos claves en la insuficiencia cardíaca.

❖ **Martes 20 junio (16.30-20.00).**

## RADIOLOGIA CONVENCIONAL DE ABDOMEN.

- Técnica adecuada. Proyección estándar. Proyecciones complementarias: utilidad en la práctica médica.
- Uso y limitaciones. Indicaciones principales.
- Aprendizaje de la SISTEMÁTICA DE LECTURA radiografía de abdomen.
  1. Reconocimiento de dispositivos externos.
  2. Hallazgos útiles en las estructuras óseas.
  3. Delimitación de órganos abdominales. Líneas grasas principales.
    - Masas y visceromegalias: *Se pueden ver.*
    - Reconocer líquido libre abdominopelvico.

### **-DESCANSO-**

4. Patrón aéreo.
  - Hallazgos normales.
  - Patología urgente: criterios de obstrucción intestinal
    - ¿Intestino delgado o grueso?
    - ¿Cuándo pedir un TC?. Criterios de gravedad.
  - Aire extraluminal.
5. Reconocer y diferenciar las calcificaciones habituales abdominopelvicas.
6. Cuerpos extraños frecuentes. Reconocer a los *body packer* en urgencias.

# Preocupados por la salud del paciente y la formación del médico

 **ferrer**

Área  
Osteoarticular y  
Sistema Nervioso Central

**SOMAZINA**<sup>®</sup>  
Citicolina

**ADROVANCE5600**  
Alendronato/colecalciferol

 **TARGIN**<sup>®</sup>  
Oxicodona /Naloxona

 **prolia**<sup>®</sup>  
denosumab  
ACTÚA ANTES DEL IMPACTO

 **ferrer**

Área  
Respiratorio

 **Rupafin**<sup>®</sup>  
Rupatadina

 **XOTERNA**<sup>®</sup>  
breezhaler<sup>®</sup> (Indacaterol / glicopirronio)

 **ENUREV**<sup>®</sup>  
breezhaler<sup>®</sup> (bromuro de glicopirronio)

 **ferrer**

Área  
Cardiovascular

 **trinomia**<sup>®</sup>  
ácido acetilsalicílico · atorvastatina · ramipril

 **Velmetia**<sup>®</sup>  
sitagliptina+metformina

 **Xelevia**<sup>®</sup>  
sitagliptina

 **CRESTOR**<sup>®</sup>  
rosuvastatina

 **PROVISACOR**<sup>®</sup>  
rosuvastatina

 **OMACOR**<sup>®</sup>  
ésteres etílicos de ácidos grasos omega 3 al 90%

 **Pletal**<sup>®</sup>  
cilostazol

▼ Medicamento sujeto a seguimiento adicional, es prioritaria la notificación de sospechas de reacciones adversas asociadas a este medicamento

[www.ferrer.com](http://www.ferrer.com)