



SEPTIEMBRE
/
DICIEMBRE
2015

FORMACIÓN MÉDICA CONTINUADA

GRUPO DE PLANIFICACIÓN Y
PROGRAMACIÓN DE F.M.C.

D. Luís A. Palenzuela
Rodríguez
D. Rafael. González
Fernández
D. Francisco Sierra
Duque

FUNDACIÓN
CMC
COLEGIO DE MÉDICOS DE CÓRDOBA

CURSO
2015 - 2016

CURSO: TERAPIA DE DRENAJE EN MEDICINA NATURISTA.....	4
REUNIÓN ANUAL DE LA SECCIÓN DE CARDIOLOGÍA GERIÁTRICA.....	5
CURSO DE MEDICINA TROPICAL PARA VOLUNTARIOS Y COOPERANTES.....	6
CURSO DE COORDINACIÓN SANITARIA.....	6
CURSO BÁSICO DE MARCAPASOS.....	7
IIIª EDICIÓN ESTIMULACIÓN MAGNÉTICA TRANSCRANEAL Y NEUROMODULACIÓN. PRESENTE Y FUTURO EN NEUROCIENCIAS.....	9
JORNADAS TEÓRICO-PRACTICAS EN PATOLOGÍA RESPIRATORIA.....	10
LA BIORREGULACIÓN COMO RECURSO TERAPÉUTICO EN ATENCIÓN PRIMARIA Y PEDIÁTRICA.....	11
40 CONGRESO DE LA SOCIEDAD ANDALUZA DE ENDOCRINOLOGÍA Y NUTRICIÓN.....	13
ACTUALIZACIÓN EN ANTICONCEPCIÓN.....	16
EVIDENCIA Y HERRAMIENTAS PARA ABORDAR AL PACIENTE CON TRASTORNOS RELACIONADOS CON EL ALCOHOL.....	18

NORMAS DE INSCRIPCIÓN

- **Solicitud de inscripción:** Colegio Oficial de Médicos de Córdoba.
- **Forma de inscripción:** Personalmente en el COM, e-mail, Telefónico, Fax ó por Correo postal certificado, indicando el Curso/ os que se desea realizar. Tlf: **957- 478785**. // Fax: **957- 479353** Dirección: Ronda de los Tejares 32. 4ª
- Abono del importe de la matricula: **Fundación C.O.M. de Córdoba: 0237-6028-00-9158952606. CAJASUR.**
- **Criterios de inscripción:** Dadas las características de la mayoría de los cursos ofertados, la limitación de plazas es considerada necesaria para mayor aprovechamiento de los mismos y por tanto exigencia de los docentes. Dependiendo de la demanda o interés suscitado por determinados cursos se hará una programación posterior en función de la misma que responda a ese interés. No obstante, en su inicio y siempre que la demanda de solicitantes supere la oferta de plazas, la selección será realizada por el Grupo de Planificación y Programación de F.M.C.
- La selección se hará del siguiente modo: Se escogerá por sorteo del listado de solicitantes, una vez finalizado el plazo de preinscripción (**hasta 15 días naturales antes de la fecha de inicio** de cada curso), el nº determinado de candidatos de acorde a las plazas ofertadas más 10, levantándose acta de dicho proceso. De dicha selección se notificará por teléfono, e-mail o correo postal a cada uno de los incluidos. Se ruega, por tanto, el compromiso de la asistencia.

CURSOS CON MATRÍCULA NO GRATUITA: Dentro de los 5 días siguientes a la notificación de los seleccionados se abonará el importe de inscripción (en el caso de no realizarlo personalmente en el C.O.M. se enviará por Correo certificado o Fax el recibo del ingreso), considerándose en ese momento la inscripción realizada. Si en ese plazo no se tiene constancia del ingreso, se notificara por orden de selección a los 10 reservas hasta cubrir las vacantes, dando un plazo de nuevo de 5 días para el envío del recibo del importe de la inscripción.

En el caso de no-asistencia de los inscritos a los cursos, se penalizará con la no-inclusión en ninguna oferta formativa durante el curso académico.

Ante cualquier duda referente al contenido de los cursos así como de cualquier actividad programada podrán dirigirse a la secretaria del C.O.M. ó a cualquier miembro del Grupo de Planificación y Programación de FMC.

La programación de las actividades conlleva un arduo esfuerzo de un grupo de personas que trabajan para realizar lo mejor posible su labor de modo desinteresado: compañeros médicos responsables de la provisión, organización y planificación, coordinadores de cada actividad, docentes, personal administrativo del Colegio, etc. Es por ello por lo que se ruega encarecidamente que se respeten las instrucciones referidas y sobre todo ser responsables a la hora de adquirir el compromiso de acudir a las actividades o de informar de la renuncia dado el caso.



CURSO: TERAPIA DE DRENAJE EN MEDICINA NATURISTA

COORDINADOR: Dr. José Luis Espejo Lozano. Especialista en Medicina Familiar y Comunitaria.

DOCENTES: Dr. José Jesús Ruiz Joyanes. Doctor en Medicina y Cirugía. Especialista en Mastología. Máster Universitario en Medicina Biológica, Medicina Antienvjecimiento y Medicina Estética. *Dra. Ana Hispán Rodela. Licenciada en Ciencias Químicas. Licenciada en Ciencias de la Educación. Catedrática de Física y Química. Experta en Dietética y Nutrición.

OBJETIVOS: Los desequilibrios entre asimilación, transformación y eliminación pueden llevar a un estado de "toxicidad" que deteriora la salud, debilita los órganos e incluso contribuye al desarrollo de enfermedades tórpidas y multisistémicas. La Medicina Naturista considera que hay enfermedades que son la expresión de los esfuerzos del organismo para eliminar las toxinas a fin de restablecer el estado de salud. Los recursos terapéuticos que se desarrollan en el seminario para la eliminación de toxinas son poderosas herramientas para prevenir y curar determinadas enfermedades.

CONTENIDOS : .Concepto de intoxicación, intoxicación y autointoxicación. Toxicosis exógenas y endógenas. Psicotoxinas. Acidificación: -ácidos volátiles y no volátiles. -radicales libres. -desechos coloides y cristaloides. Sistemas de defensa antitóxica. .Concepto de drenaje y de emuntorio. .Drenaje interno y externo. Etapas de la terapia de detoxificación: Humoral, Matricial, Celular. Crisis curativas.

Terapia drenadora. Drenaje de coloides:

-Emuntorios principales: hígado, vesícula biliar, intestino y glándulas sebáceas. -Emuntorios secundarios: pulmón y útero. Drenaje de cristaloides: -Emuntorios principales: riñón, vejiga y glándulas sudoríparas.

-Emuntorios secundarios: mucosas en general.

Terapia desincrustadora:

-interna: ayuno, dieta, suplementos nutricionales, cura hidropínica, cura con aceite de oliva, fitoterapia, quelación.

-externa: ejercicio físico, fricción, sudación, curas hidroterápicas, peloides, cataplasmas y derivaciones (ventosas, fontanelas).

DURACIÓN: 4 horas

FECHA: 18 de Septiembre

HORARIO: 17.00- 21.00 h

LUGAR DE CELEBRACIÓN: Aulas de formación del HURS. Edificio de Consultas Externas.

Nº de PLAZAS: 30

MATRICULA: Gratuita.

INSCRIPCION: Secretaría del Iltre. COM de Córdoba. Área de FMC.

PATROCINADOR: ASOCIACION ESPAÑOLA DE MEDICOS NATURISTAS



ACREDITACIONES:

Solicitada acreditación a la Comisión de Formación Continuada de las Profesiones Sanitarias



PATROCINAN

SECRETARÍA TÉCNICA



EMIRAL CONGRESS BUREAU SL
C/La Bodega 10, 1º 14008 Córdoba
m.rey@emirales

SEDE

Diputación Provincial de Córdoba Plaza Colón s/n, Córdoba

COLABORA



Diputación de Córdoba



09:15 - 09:30 H. INAUGURACIÓN

Dña. María José Sánchez Rubio. Consejera de Igualdad, Salud y Políticas Sociales. Junta de Andalucía.
Dña. María Luisa Ceballos Casas. Presidenta de la Diputación de Córdoba.
Dr. José Ramón González Juanatey. Presidente de la Sociedad Española de Cardiología.
Dr. Manuel Martínez Sellés. Presidente de la Sección de Cardiología Geriátrica. Sociedad Española de Cardiología.
Dr. Juan José Gómez Doblás. Presidente Electo de la Sociedad Andaluza de Cardiología.

09:30 - 11:00 H. MESA REDONDA

Manejo de las valvulopatías severas en el anciano
Moderador: Juan Carlos Castillo Domínguez (Córdoba).
Fragilidad y comorbilidad: análisis del riesgo en los procedimientos intervencionistas valvulares en el anciano María Teresa Vidán Astiz (Madrid).
Prótesis percutáneas en la estenosis aórtica severa del anciano: ¿Dónde estamos en 2015? José Suárez de Lezo Cruz-Conde (Córdoba).
MitraClip: Resultados y expectativas en la población anciana. Juan José Gómez Doblás (Málaga).
La endocarditis infecciosa en el anciano: un problema creciente. Javier López Díez (Valladolid).

11:00 - 11:30 H. PAUSA CAFÉ

11:30 - 13:00 H. MESA REDONDA

Enfermedad coronaria estable en el anciano.
Moderador: Dolores Mesa Rubio (Córdoba).
Pronóstico de la enfermedad coronaria estable en el anciano. Martín Ruiz Ortiz (Córdoba).
¿Cuáles deben ser los objetivos de prevención secundaria de la enfermedad coronaria en el paciente anciano? José Ramón González Juanatey (Santiago de Compostela).
Cumplimiento terapéutico y polifarmacia: ¿hay un lugar para la "polipil"? José María Castellano Vázquez (Madrid).
Nuevos fármacos antianginosos: ¿Qué aportan en la práctica clínica en el anciano? Luis Rodríguez Padial (Toledo).



13:00 - 13:30 H. CONFERENCIA

El síncope en el paciente anciano: claves para el manejo diagnóstico y terapéutico. Gonzalo Barón Esquivias (Sevilla).

13:30 - 15:00 H. COMIDA DE TRABAJO

Se realizará una comida de trabajo en un reservado para los investigadores del Registro IDEAS

15:00 - 16:30 H. MESA REDONDA

Insuficiencia cardíaca.
Moderador: José María Arizón del Prado (Córdoba).
Objetivos del tratamiento en la insuficiencia cardíaca del anciano ¿mortalidad o calidad de vida? Bernardo García de la Villa (Mallorca).
DAI y TRC: Riesgo, beneficio y coste en el paciente anciano. Amador López Granados (Córdoba).
Utilidad de los nuevos fármacos en la insuficiencia cardíaca con FE deprimida. LCZ696. Marisa Crespo Leiro (La Coruña).
Control de la frecuencia cardíaca: ¿Betabloqueantes o ivabradina? Manuel Martínez Sellés. (Madrid).

16:30 - 18:00 H. MESA REDONDA

Fibrilación auricular.
Moderador: Óscar Díaz Castro (Pontevedra).
¿Es adecuado el control de la anticoagulación clásica en el paciente anciano? Datos de la "vida real" en España. Manuel Anguita Sánchez (Córdoba).
Los NACOs en la población anciana: más allá de los ensayos clínicos. Francisco Marín Ortuño (Murcia).
Síndrome coronario agudo, stents y fibrilación auricular. ¿Cuál es la mejor opción antitrombótica? Ramón López Palop (Alicante).
Manejo de la fibrilación auricular en la población anciana: ¿qué lugar ocupan los fármacos antiarrítmicos y la ablación? José Segura Saint-Gerons (Córdoba).

18:00 H. CLAUSURA



CURSO DE MEDICINA TROPICAL PARA VOLUNTARIOS Y COOPERANTES



La globalización como seña de identidad del siglo XXI, tiene un valor especial para la medicina y los médicos. La cooperación con los países en vías de desarrollo, cuyos recursos son insuficientes para cubrir sus necesidades sanitarias, constituye una dimensión más del quehacer médico en este siglo, y a la vez refuerza la vertiente solidaria que nuestra profesión siempre ha tenido. Sin embargo la cooperación se realiza en escenarios donde nuestros paradigmas de una medicina tecnificada son inoperantes. Trabajar en estos escenarios requiere tener conocimientos y habilidades médicas adecuadas a su entorno, entre los cuales la seguridad personal es una pieza imprescindible.

INSCRIPCIÓN 141 EUROS
INICIO: 28 DE SEPTIEMBRE DE 2015

CURSO DE COORDINACIÓN SANITARIA

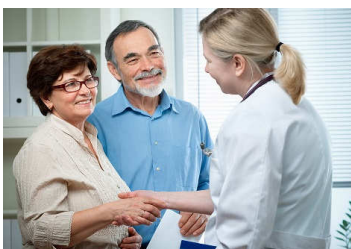

En los últimos años la mediación se ha convertido en una materia que necesita profesionales cualificados en el ámbito sanitario, no solo para la resolución de conflictos que se produzcan en este ámbito sino incluso lograr en el seno de la organización la prevención de los mismos.

PRECIO: 241 EUROS MÉDICOS COLEGIADOS
482 EUROS (RESTO PROFESIONALES)
INICIO: 26 DE OCTUBRE DE 2015

CURSO BÁSICO DE MARCAPASOS



COORDINADOR Y DOCENTE: Dr. D. José Manuel Torres Murillo, profesor asociado de Urgencias en el Departamento de Medicina de la Facultad de Medicina de Córdoba, adjunto de Urgencias en la Unidad Clínica de Gestión de Urgencias del Adulto del Hospital Reina Sofía de Córdoba y miembro del grupo de arritmias de la Sociedad Española de Medicina de Urgencias y Emergencias (SEMES)

PERTINENCIA DEL CURSO: En los últimos años ha habido un aumento progresivo en la colocación de marcapasos (MP) dada la mayor longevidad de la población, mayor expectativa de vida, lo que obliga al médico que atiende a estos pacientes a adquirir unos conocimientos básicos sobre los tipos de MP, modos de funcionamiento, discriminar si funcionan correctamente o hay sospecha de algún tipo de disfunción, utilizando, para ello, los medios habituales en su práctica diaria, o sea, la historia clínica, el ECG y la Radiología de tórax fundamentalmente, junto con la posibilidad de acceder a informes sobre marca, modelo y revisiones recientes (gestor de informes, Diraya). El curso va dirigido a cualquier médico que atiende a pacientes con MP, en especial a aquellos que trabajan en urgencias tanto extrahospitalaria como hospitalaria.

Dado que el objetivo principal es la participación activa del alumnado y que el curso se ha diseñado para que sea fundamentalmente práctico, resulta imprescindible que el grupo sea poco numeroso, por lo que el número máximo es de 30 alumnos.

Acreditación por la ACSA en curso

OBJETIVOS: Diseñar y practicar un esquema de manejo del paciente portador de MP, de forma escalonada, en base a los medios disponibles en cada nivel asistencial y que nos permita:

- 1) Interpretar correctamente el ECG de un paciente con MP.
- 2) Conocer el tipo de MP por el ECG y por la Radiología.
- 3) Conocer el modo de funcionamiento por el ECG, discriminando si éste es correcto (normofuncionante) o no (disfuncionante) y, en este caso, realizar una aproximación general sobre la causa, bien fallo de sentido o de captura.

CONTENIDOS: Ver cronograma

DURACIÓN: 18 horas

FECHA: Ver cronograma

Cronograma del Curso Básico de MP			
Día		Mes	Tema
6	Martes	Octubre	Presentación Evaluación inicial Principios básicos de ECG y de MP

8	Jueves	Octubre	Marcapasos (I). Funcionamiento normal
15	Jueves	Octubre	Marcapasos (II). Funcionamiento normal
20	Martes	Octubre	Marcapasos normal. Prácticas
22	Jueves	Octubre	Marcapasos disfuncionante (I). Tipos de disfunción
27	Martes	Octubre	Marcapasos disfuncionante (II). Prácticas
29	Jueves	Octubre	Evaluación final Encuesta de satisfacción

HORARIO: 17.00- 19.30 h

LUGAR DE CELEBRACIÓN: Aulas de formación del HURS. Edificio de Consultas Externas.

Nº de PLAZAS: 30

MATRICULA: Gratuita.

INSCRIPCIÓN: Secretaría del Iltre. COM de Córdoba. Área de FMC.

PATROCINADOR: COLEGIO DE MEDICOS DE CÓRDOBA





**IIIª Edición
ESTIMULACIÓN MAGNÉTICA
TRANSCRANEAL Y
NEUROMODULACIÓN.
PRESENTE Y FUTURO EN
NEUROCIENCIAS**

**Curso de Formación Permanente de la
Universidad de Córdoba**

Dirección:

Prof. Dr. Isaac Túnez Fiñana Universidad de Córdoba



Prof. Dr. Álvaro Pascual Leone Universidad de Harvard



**FACULTAD DE MEDICINA
UNIVERSIDAD DE CÓRDOBA
7-9 de octubre de 2015**

PRESENTACIÓN

La estimulación y neuromodulación cerebral no invasiva han conseguido cotas extraordinarias e insospechadas hace algunos años. De la mano de diferentes expertos en la materia, hemos desarrollado durante el último lustro las dos primeras ediciones del curso Estimulación magnética transcraneal y neuromodulación: presente y futuro en neurociencias, al que han asistido más de un centenar de profesionales de la salud y neurocientíficos interesados en la materia de Latinoamérica y España.

Siendo el único curso de sus características existente en la actualidad, así como debido al éxito y demanda del mismo hemos querido lanzar su tercera edición, con un formato más dinámico y participativo, evolucionando lo mismo que evoluciona la neurociencia. Esta nueva edición, pretende no sólo poner al día los avances actuales derivados de los estudios clínicos y experimentales que se están llevando a cabo a través de los ponentes, sino también contar con la participación activa de los asistentes, donde éstos a través de comunicaciones en póster y orales puedan crear relaciones e interacciones científicas. Haciendo del curso un foro crítico de la materia en lengua española.

Como en las ediciones previas, el curso se encuentra dirigido a estudiantes de postgrado y profesionales de las ciencias de la salud y neurocientíficos interesados en la investigación y aplicación con fines terapéuticos. En él participan profesores e investigadores de acreditada experiencia procedentes de Centros e Instituciones nacionales e internacionales de primera línea, referentes a nivel mundial.

Isaac Túnez Fiñana

Álvaro Pascual Leone

INFORMACIÓN GENERAL

Dpto. de Bioquímica y Biología Molecular, Facultad de Medicina, Universidad de Córdoba.
Avda. Menéndez Pidal s/n, 14004 – Córdoba. ESPAÑA
Teléfonos 00 34 957218268. Correo-e: fm2tufi@uco.es sc3gipoa@uco.es

- Información y secretaría

Secretariado de formación permanente
Universidad de Córdoba
Avda. Medina azahara,4
14071 – Córdoba
Teléfono: 00 34 957212669 (68)

- Información, inscripción y alojamiento

<http://sites.google.com/site/estimulacionmagnetica/>

ENTIDADES PATROCINADORAS Y AVALES CIENTÍFICAS





POZOBLANCO

JORNADAS TEÓRICO-PRACTICAS EN PATOLOGÍA RESPIRATORIA

COORDINADOR: **Dra. Elisa Lopera Lopera.** Jefa de la Unidad de Gestión Clínica de Cuidados Críticos y Urgencias. Directora Médica Asistencial del Hospital Valle de los Pedroches. Pozoblanco. Córdoba.

DOCENTES:

1. ***Dr. Eduardo Hidalgo Nuchera.** Facultativo especialista de área de Neumología. Unidad de Gestión Clínica de Atención Integral . Hospital Valle de Los Pedroches. Pozoblanco. Córdoba.
2. ***Dr. Miguel Ángel Aguayo López.** Facultativo especialista de Medicina de Familia y Comunitaria. Unidad de Gestión Clínica del Servicio de Cuidados Críticos y Urgencias. Hospital Valle de Los Pedroches. Pozoblanco. Córdoba.
3. ***Dra. Almudena López Sánchez.** Facultativo especialista de Medicina de Familia y Comunitaria. Unidad de Gestión Clínica del Servicio de Cuidados Críticos y Urgencias. Hospital Valle de Los Pedroches. Pozoblanco. Córdoba.
4. ***Dra. Yelda María Hernández Montes.** Facultativo especialista de Medicina de Familia y Comunitaria. Máster en Urgencias. Unidad de Gestión Clínica del Servicio de Cuidados Críticos y Urgencias. Hospital Valle de Los Pedroches. Pozoblanco. Córdoba.
5. **Daniel López Ruiz.** Facultativo especialista en radiodiagnóstico. Unidad de Gestión Clínica intercentro Radiodiagnóstico. Hospital Reina Sofía y “Valle de los Pedroches” Pozoblanco (Córdoba)

JUSTIFICACION / NECESIDAD DE LA ACTIVIDAD:

La patología respiratoria es un importante motivo de consulta en los servicios sanitarios en la población tanto adulta como pediátrica, provocando consecuencias importantes para los pacientes ya que en muchas ocasiones requieren hospitalizaciones, incapacidad laboral y absentismo escolar, limitando sus actividades cotidianas de la vida diaria. El aumento de la prevalencia puede deberse a varios factores como la contaminación ambiental, cambios climáticos, accidentalidad, ambientes laborales inadecuados o con riesgos latentes y susceptibilidad individual entre otras.

Actualmente existe una gran necesidad de una actuación coordinada, especializada y multidisciplinar en el paciente con patología respiratoria, tanto en el ámbito ambulatorio como hospitalizado.

La mortalidad por enfermedades respiratorias ha aumentado considerablemente en España (Instituto Nacional de Estadística 2013) lo que resalta la importancia de la prevención, el tratamiento y la educación de la sociedad con vistas a reducir la prevalencia de las mismas.

Las tres causas de muerte que tuvieron más relevancia en España en el año 2011 fueron las enfermedades del sistema circulatorio (30,5% del total de defunciones), los tumores (28,2%) y las enfermedades del sistema respiratorio (10,9%). Estas últimas presentaron una tendencia ascendente con un aumento de un 4,9% después de haber disminuido en los dos años anteriores.

En Europa las tasas de mortalidad por enfermedades fueron la tercera causa de muerte más común en la EU-27, por detrás de las enfermedades cardiovasculares y el cáncer. Dentro del grupo de las enfermedades respiratorias la causa de muerte más frecuente fueron las enfermedades crónicas seguidas de la neumonía (European Commission 2013a).

Se hace evidente la necesidad de fortalecer y actualizar los conocimientos en el manejo de las enfermedades respiratorias, teniendo en cuenta las tendencias actuales, que brinde al profesional las herramientas conceptuales desde evaluación a la intervención, necesarias para justificar su uso, garantizando una mejor calidad del servicio prestado en las personas con enfermedades a nivel pulmonar.

Nuestra intención es dar un enfoque actualizado a la vez práctico que resulte útil a todos los interesados.

OBJETIVO GENERAL:

Contribuir a la mejora de los conocimientos generales del profesional de la salud en la patología respiratoria de mayor prevalencia y relevancia.

Dentro de los objetivos específicos cabe destacar:

- Actualizar aspectos teórico-prácticos de los problemas de salud respiratoria del adulto.
- Mejorar la capacitación de los profesionales que tanto en el ámbito hospitalario como extrahospitalario, atienden a pacientes con algún tipo de patología pulmonar.
- Facilitar un correcto abordaje integral del paciente con enfermedades respiratorias.
- Profundizar en las patologías pulmonares más prevalentes.

CONTENIDOS/PROGRAMA CIENTÍFICO:

Primera tarde: 21 de octubre de 2015

16.45-17.45: Situación actual neoplasia de pulmón. (Dr. Hidalgo)

18.15-19.15: EPOC/Asma bronquial. Actualización Guías. Casos clínicos. (Dra. López)

19.15-20.30: Neumonía adquirida en la Comunidad. Actualización Guías. Casos clínicos (Dra. Hernández)

Segunda tarde: 22 de octubre de 2015

16.30-17.30: Ventilación Mecánica No invasiva. (Dr. Aguayo López).

18.00-20.30: Interpretación radiología de tórax. Casos clínicos. (Dr. López)

DURACIÓN: 8 horas.

FECHA: 21 y 22 de octubre de 2015

HORARIO: 16.30-20.30h.

LUGAR DE CELEBRACIÓN: Sala de formación. Área de consultas externas. Planta Baja Hospital “Valle de los Pedroches”. Pozoblanco.

Nº de PLAZAS: 30

MATRICULA: Gratuita.

INSCRIPCION: Secretaría del Iltre. COM de Córdoba. Área de FMC.

PATROCINADOR



Sobre la Medicina Biorreguladora

El organismo humano es un sistema dinámico sumamente complejo, cuya estabilidad (homeostasis) depende de la interacción de los distintos subsistemas que lo componen. Así, para mantenerse dentro de unos límites fisiológicos, la mayor parte de los procesos vitales son controlados por sistemas retroalimentados. Las intervenciones terapéuticas orientadas a influir, inhibir o estimular estos sistemas de autorregulación, se incluyen en el concepto de Medicina Biorreguladora.

Determinados medicamentos compuestos por bajas dosis de principios activos, consiguen influir en los sistemas de autorregulación, sin bloquear procesos metabólicos o reacciones fisiológicas del organismo, ni interferir con otros medicamentos.

Inscripciones:

Inscripción gratuita.

Remita su solicitud de inscripción a curvos@heel.es haciendo referencia al curso e indicando:

- Nombre completo
- Especialidad
- Teléfono de contacto

La Biorregulación como Recurso Terapéutico en Atención Primaria y Pediatría

Universidad de Córdoba
Facultad de Medicina
Aula VII
Avda. Menéndez Pidal, s/n
14071-Córdoba

Horario: 16:30 a 20:30 h

Fecha: 27 y 29 octubre

Organiza:



Patrocina:



La Biorregulación como Recurso Terapéutico en Atención Primaria y Pediatría



Córdoba

La Biorregulación como Recurso Terapéutico en Atención Primaria y Pediatría

—Módulo I: 27 de octubre de 2015

Introducción a la Medicina Biorreguladora Dr. A. Bejarano

- Concepto de Medicina Biorreguladora
- Medicina de sistemas
- Concepto de hormesis

Metodología terapéutica biorreguladora. Dr. A. Bejarano

- Detoxificación y drenaje
- Inmunomodulación
- Regulación orgánica

Medicamentos de acción biorreguladora. Dra. I. Frías

- Principios activos
- Clasificación
- Evidencias científicas

Trastornos del sistema nervioso Dr. A. Bejarano

- La Medicina Biorreguladora en estrés y afecciones psicosomáticas
- Principales medicamentos en trastornos nerviosos

Trastornos de la piel Dra. Frías

- Tratamiento biorregulador en enfermedades dermatológicas
- Papel de la Medicina Biorreguladora en Medicina Estética
- Casos clínicos

—Módulo II: 29 de octubre de 2015

Patología del aparato locomotor Dr. Rodríguez

- La inflamación desde la medicina Biorreguladora
- Principales medicamentos.
- Patología musculoesquelética aguda
- Patología osteoarticular degenerativa y crónica
- Casos clínicos

Trastornos del aparato respiratorio. Dra. M. Mejías

- Infecciones víricas respiratorias y Medicina Biorreguladora
- Principales medicamentos biorreguladores en patología respiratoria
- Pautas de tratamiento en patologías del aparato respiratorio. Casos clínicos

Medicamentos frecuentes en otras patologías Dra. M. Mejías

—PONENTES

Dr. Álvaro Bejarano. Dtor Medico Centro Equilibrium. Sevilla

Dra. Isabel Frías Directora Médica de Heel España

Dr. José Rodríguez Moyano. Medicina Manual. Córdoba

Dra. Magdalena Mejías Gerente Médico de Heel España

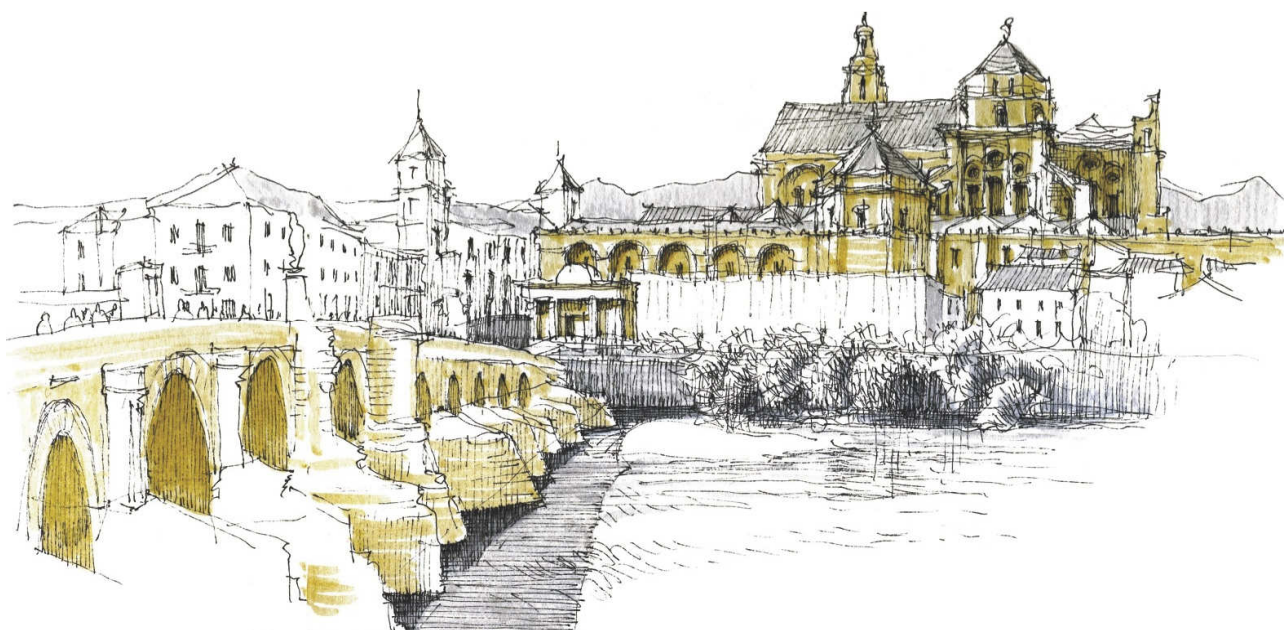

Eventos

[40 Congreso de la Sociedad Andaluza de Endocrinología y Nutrición.](#)
Córdoba 12-14 Noviembre 2015

**40 CONGRESO SAEN
CÓRDOBA, 12 AL 14 DE NOVIEMBRE 2015**

WWW.SAENWB.COM

PROGRAMA PRELIMINAR

JUE- 12 Nov	Curso de Residentes: Cáncer de Tiroides	II Curso Ecografía Tiroidea para seniors
09:30	Patrocinador: Alianza Boehringer Ingelheim - Lilly Coordina: Elena Navarro González (Sevilla)	Patrocinador: Astra Zeneca. Coordinan: Tomás Martín Hernández (Sevilla) Alberto Torres Cuadro (Sevilla) Diego Fernández García (Málaga)
14:00	Almuerzo	
VI Jornadas Multidisciplinares de Diabetes, Endocrinología y Nutrición Clínica		
16:30	MESA 1. AVANCES TERAPÉUTICOS EN DIABETES MELLITUS. <ul style="list-style-type: none"> Intensificación de insulina basal ¿GLP-1 o insulina prandial? Sharona Azriel Mira (Madrid) IDDP-4: ¿Riesgo o beneficio cardiovascular? Antonio Hormigo Pozo (Málaga) 	
17:10	DEBATE PRO-CON <ul style="list-style-type: none"> Tras metformina: ¿I.SGLT2 ó I.DDP4? Esteban Jódar Gimeno (Madrid) y Pedro Mezquita Raya (Almería) 	
17:50	Café	
18:15	MESA 2. ABORDAJE MULTIDISCIPLINAR DEL PIE DIABÉTICO. <ul style="list-style-type: none"> Continuidad de cuidados en la atención al pie diabético. Nieves Lafuente Robles (Sevilla) Experiencia en el tratamiento con células madre del pie diabético. Antonio Chacón Quevedo (Córdoba) Papel del endocrinólogo en la atención al pie diabético. Manuel Aguilar Diosdado (Cádiz) 	
19:15	MESA 3. SITUACIONES ESPECIALES EN DIABETES. <ul style="list-style-type: none"> Diabetes y embarazo: análogos basales y metformina. Domingo Acosta Maldonado (Sevilla) Diabetes y hospitalización. Cristobal Morales Portillo (Sevilla) Diabetes y uso de corticoides. Alberto Moreno Carazo (Jaén) 	
20:15	Presentación del Libro electrónico interactivo (eBook) y Apps: " Manual Práctico de Diabetes Hospitalaria " realizada por el GRUPO DE DIABETES DE LA SAEDYN. Rafael Palomares Ortega y Cristobal Morales Portillo .	
20:30	CONFERENCIA 1. <ul style="list-style-type: none"> Prolactina: ¿Cuándo pedirla y cómo interpretar sus valores? María Lainez López (Huelva) 	
21.00	Cóctel de Bienvenida.	
VIE - 13 Nov		
09:00	MESA 4. ¿QUÉ DEBEN COMER LAS PERSONAS CON DIABETES? <ul style="list-style-type: none"> Alimentación en el diabético tipo 2; ¿Cómo individualizar las recomendaciones en cada caso? Clotilde Vázquez Martínez (Madrid) Nutrición en el paciente diabético frágil. Rosario López Velasco (Jerez, Cádiz) Control glucémico en el paciente diabético con nutrición artificial. M^a José Tapia Guerrero (Málaga) 	
10:00	MESA 5. JORNADA PARA ATENCIÓN PRIMARIA. NUTRICIÓN Y OBESIDAD. <ul style="list-style-type: none"> Mitos, suposiciones y evidencias sobre la obesidad. Carmen Tenorio Jiménez (Jaén) Cuándo y cómo llevar a cabo la primera aproximación al paciente diabético obeso con comorbilidades. Luis Palenzuela Rodríguez (Córdoba) Plan Integral de Obesidad Infantil de Andalucía. Situación actual, estrategias y resultados. Begoña Gil Barcenilla (Sevilla) 	
11.00	Café	
11.30	Inauguración oficial	
11:50	Debate PRO-CON. <ul style="list-style-type: none"> Osteoporosis. Tratamiento por objetivos (treat to target) Manuel Quesada Gómez (Córdoba) y Manuel Muñoz Torres (Granada) 	
12:30	CONFERENCIA INAUGURAL. <ul style="list-style-type: none"> La Endocrinología clínica en el siglo XXI. Federico Soriguer Escofet (Málaga) 	
13:15	COMUNICACIONES y PÓSTERES 1.	COMUNICACIONES y PÓSTERES 2.
14:15	Almuerzo de Trabajo Congreso SAEDYN	

		II Encuentro de Enfermería	
15:30	COMUNICACIONES 3 (Premios SAEDYN)		
16:30	CONFERENCIA 2. • Feocromocitoma y paraganglioma: “De la genética a la clínica y viceversa”. Cristina Lamas Oliveira (Albacete)	16:15	SESIÓN 1. Enfermería en la Atención Nutricional. <ul style="list-style-type: none"> • Valoración nutricional hospitalaria. Rosalía Rioja Vázquez (Málaga) Cuidados Nutricionales en cirugía Bariátrica. Gerardo Moreno Segura (Toledo) • Cuidados nutricionales en radioterapia de cabeza y cuello. • M^a Yolanda Castillo García (Granada)
17:10	CONFERENCIA 3. • Transexualidad en Andalucía: una experiencia única. Isabel Esteva De Antonio (Málaga)		
17:50	Café	17:50	Café
18:15	Manual Residentes SEEN.	18:15	SESIÓN 2. Enfermería en la atención diabetológica. <ul style="list-style-type: none"> • Ejercicio en la diabetes Serafín Murillo García (Barcelona) • Coordinación entre atención primaria y atención especializada en los cuidados de enfermería al paciente diabético. Marisa Amaya Baro (Cádiz) • Hacia dónde vamos en el autocontrol. Marieta Martínez Brocca (Sevilla)
18:30	Grupos de Trabajo SAEDYN.		
19:15	Asamblea		
21:15	Cena de confraternidad	21:15	Cena de confraternidad
SÁB- 14 Nov	Día Mundial de la Diabetes		
08:30	Marcha-Carrera popular del Día de la Diabetes.		
10:00	MESA 6. Neuroendocrinología. Hipófisis <ul style="list-style-type: none"> • Actitud ante el tumor hipofisario agresivo. Mónica Marazuela Azpiroz (Madrid) • Descifrando el potencial antitumoral de la acción de la somatostatina en el estroma. Corinne Bousquet (Lyon) • Hacia la personalización en el tratamiento de la acromegalia. Manuel Puig Domingo (Barcelona) 		
11:30	Café		
11:50	CONFERENCIA DE HONOR DE CLAUSURA. <ul style="list-style-type: none"> • Razones de peso: Investigación traslacional en Endocrinología reproductiva y metabólica. Manuel Tena Sempere (Córdoba) 		
12:30	CONFERENCIA 4. <ul style="list-style-type: none"> • Cambios de la microbiota tras la cirugía bariátrica. Francisco Tinahones Madueño (Málaga) 		
13:10	CONFERENCIA 5. <ul style="list-style-type: none"> • ¿Qué hay de nuevo en las últimas guías acerca del manejo del cáncer de tiroides? Carolina Sánchez Malo (Jaén) 		

ACTUALIZACIÓN EN ANTICONCEPCIÓN

COORDINADOR: *Dr. Ramón Guisado. Facultativo especialista de área de la Unidad de Obstetricia y Ginecología del Hospital Universitario Reina Sofía de Córdoba (HURS). SAS.

DOCENTES:

Ginecólogos: *Dr. J. Eduardo Arjona Berral. Director de la Unidad de Gestión Clínica de Obstetricia y Ginecología del HURS. Córdoba. *Dra. Esther Velasco. Facultativo especialista de área de la Unidad de Obstetricia y Ginecología del HURS. SAS.

Médicos de Familia: *Dra. Ana Luz Luque-Ruano. Médico de Atención Primaria. Centro de salud de Bujalance. Córdoba. SAS. Integrante de la Red de Salud Sexual y Reproductiva. SAS. * Dra. Antonia Ortega Osuna. Médico de Atención Primaria. Centro de Salud Polígono Guadalquivir. Córdoba. SAS. Consulta de anticoncepción en pacientes en riesgo de exclusión social. *Dra. Ana Lemos Pena. Médico de Atención Primaria. Directora del Centro de Salud de Posadas. Córdoba. SAS.

Profesores invitados: Dr. Lorenzo Arribas Mir. Médico de Atención primaria. Profesor de la Facultad de Medicina de Granada. Director del Centro de Salud La Chana, Granada. SAS. *Dr. Esther de la Viuda Garcia. Facultativo especialista de Área del Servicio de Obstetricia y Ginecología. Hospital Universitario de Guadalajara. SESCAM. Ex presidenta de la Sociedad Española de Anticoncepción. *Dr. Ezequiel Perez Campos. Jefe de Servicio de Obstetricia y Ginecología. Hospital General de Requena. Servicio Valenciano de Salud. Presidente de la Fundación Española de Anticoncepción. *Dra. Isabel Ramírez Polo. Médico de Atención Primaria. Centro de Salud Cayetano Roldán. San Fernando, Cádiz. SAS. Presidenta de la Confederación Iberoamericana de contracepción (CIC)

PERTINENCIA. La oferta de métodos anticonceptivos eficaces ha cambiado en los últimos años, así como el consejo anticonceptivo, sin embargo sigue habiendo un elevado número de embarazos no planificados y una tasa de abortos que supera los 100.000 anuales en España. Muchos profesionales sanitarios siguen comunicando falsas creencias y mitos con respecto a métodos eficaces y seguros. Muchas pacientes tienen dificultad para acceder a métodos de larga duración (LARC) por desconocimiento de los profesionales. Por lo que creemos que se hace necesaria una intervención de formación para médicos de familia, ginecólogos y enfermeros. Acreditación por la ACSA en curso

OBJETIVOS.

Objetivo general: Actualizar el conocimiento y manejo de los nuevos métodos anticonceptivos disponibles.

Objetivos específicos: Se pretende que los profesionales que asistan al curso alcancen los conocimientos que se especifican a continuación:

- La importancia de la anticoncepción para una vida sexual saludable
- El consejo anticonceptivo como base para la decisión libre e informada de la usuaria
- Discernir entre los distintos gestágenos y estrógenos
- Conocer las distintas vías de administración de los anticonceptivos hormonales.
- Papel de los anticonceptivos de gestágenos sólo
- Importancia de los métodos de larga duración: LARC
- La información que se debe dar a la usuaria de DIU
- La elección del método anticonceptivo de urgencias
- Conocer los métodos de esterilización
- Identificar fuentes de información y consulta para la anticoncepción.

CONTENIDOS:

JUEVES, 19/Noviembre

-17-17,30 horas: Inauguración: Presidente del Colegio de médicos. Vocal de formación continuada

-17,30-17,50: Novedades en anticoncepción hormonal combinada: Nuevos gestágenos y tipos de estrógenos. **Dra. Ana Lemos.**

-17,50-18.00: Discusión. Casos clínicos

-18,00-18,20: Vías de administración y manejo clínico de los anticonceptivos hormonales combinados. **Dra. Ana Luz Luque-Ruano.**

-17,20-17,40: Discusión. Casos clínicos

-18,40-19.00: Café

-19-19,20: Anticoncepción con gestágenos solos. **Dra. Antonia Ortega.**

-19,20-19,30: Discusión. Casos clínicos

-19.30-19,50: Consejo anticonceptivo. **Dr. Lorenzo Arribas**

-19,50-20.00: Discusión. Casos Clínicos.

-20-20,30: Mesa redonda

VIERNES 20/Noviembre.

17-17,20: DIU. **Dra. Esther Velasco**

17,20-17,30: Discusión. Casos clínicos

17,30-17, 50: LARC. Fuentes de información. **Dr. Ramón Guisado.**

17,50-18.00: Casos clínicos. Discusión

18.00-18,20: Anticoncepción definitiva: Vasectomía, ligadura de trompas, Essure. **Dr. J. Eduardo Arjona.**

18,20-18,30: Casos clínicos. Discusión

18,30-18.50: Café

18.50-19,10: Anticoncepción de urgencias. **Dr. Ezequiel Pérez Campos**

19,10-19,20: Casos clínicos. Discusión

19,20-19,40: Anticoncepción y calidad de vida. **Dra. Esther de la Viuda.**

19,40-19.50: Discusión. Casos clínicos.

19.50-20,10: AHC y riesgo tromboembolico. **Dra. Isabel Ramírez**

20,10-20.30: Mesa redonda

20.30: Clausura

DURACIÓN: 8 horas

FECHA: Días 19 y 20 de noviembre

HORARIO: 17 -21 h

LUGAR DE CELEBRACIÓN: Aulas del IMIBIC

Nº de PLAZAS: 40

MATRICULA: Gratuita.

INSCRIPCION: Secretaría del Iltre. COM de Córdoba. Área de FMC.

Evidencia y herramientas para abordar al paciente con trastornos relacionados con el alcohol

Con el aval de:
SOCIDROGALCOHOL
Sociedad Científica Española
de Estudios sobre el Alcohol
el Alcohólicismo y las otras Toxicomanías



Actividad acreditada por la Comisión
de Formación Continuada del Sistema
Nacional de Salud y el Consejo Catalán
de Formación Continuada de las
Profesiones Sanitarias con 4,3 créditos



Patrocinado por:



Evidencia y herramientas para abordar al paciente con trastornos relacionados con el alcohol

PRESENTACIÓN

Existe desde hace tiempo una preocupación creciente entre los profesionales, cuando observamos la elevada mortalidad ocasionada por el alcohol, el elevado número de personas que padecen directa o indirectamente las consecuencias de su consumo y, por otro lado, la cifra tan baja de diagnósticos y el escaso número de pacientes tratados, lo que nos obliga a valorar y proponer medidas para conseguir mejorar el abordaje.

El curso Evidencia y herramientas para abordar al paciente con trastornos relacionados con el alcohol pretende ser una herramienta de formación para todo profesional preocupado por esta temática, en la que se revisan desde los aspectos epidemiológicos y neurobiológicos hasta los distintos enfoques terapéuticos, tanto psicológicos como farmacológicos.

Y algo crucial, la detección precoz y la prevención, para poder conseguir un incremento en el número de pacientes tratados y un descenso importante en las consecuencias de los consumos.

Si no se piensa en una patología no se diagnostica, tampoco si carecemos de instrumentos diagnósticos. Y si no se diagnostica no se trata.

Este material, cuidado en contenido y continente, pretende despertar la conciencia de los profesionales para que se acercan sin miedo a una patología tratable, que permite observar tras la intervención terapéutica una mayoría tanto en aspectos físicos y psíquicos como sociales.

Tenemos medios a nuestro alcance, existen fármacos prometedores, intervenciones psicoterapéuticas y sociales eficaces y apoyo de ayuda mutua complementario para la prevención de recaídas. ¿Qué esperas a empezar a leer y comprometerte con nosotros en esta aventura?

La satisfacción de nuestro trabajo es poder ayudar a las personas, y este libro es una buena guía para conseguirlo.

Dr. Francisco Pascual Pastor
Vicepresidenta 1ª de SOCIBROALCOHOL

OBJETIVOS

General

Capacitar al profesional sanitario para que sea capaz de representar el importante papel que les corresponde en la detección, diagnóstico y orientación terapéutica de los enfermos con adicción al alcohol, actualizando sus conocimientos y ofreciendo pautas de actuación concretas y enfocadas de forma específica a su ámbito de actuación.

Específicos

- Actualizar los conocimientos del profesional sanitario en relación con la epidemiología, tipos y neurobiología de la adicción al alcohol.
- Revisar la sintomatología clínica del alcoholismo, así como las comorbilidades psiquiátricas más frecuentemente asociadas y sus características.
- Profundizar en los diferentes instrumentos de evaluación de la adicción, escalas usadas y sus indicaciones.
- Hacer hincapié en el papel específico que debe tener el médico de AP en la detección y orientación terapéutica de estos pacientes, aprovechando la puerta de entrada al sistema que representa la atención primaria.
- Resumir los diversos enfoques terapéuticos, farmacológicos y no farmacológicos, que existen actualmente para el tratamiento de la adicción y sus recaídas.

TEMARIO

- TEMA 1 | Epidemiología y tipologías
Gerardo Fidra Manéndez
- TEMA 2 | Neurobiología del alcoholismo
Josep Cuadra Sanedri
- TEMA 3 | Clínica orgánica del alcoholismo
Benjamín Climent Díaz
- TEMA 4 | Comorbilidad psiquiátrica.
Patología Dual
Pablo Vega Astudillo
- TEMA 5 | Planificación del tratamiento:
escenarios terapéuticos
Francisco Pascual Pastor
- TEMA 6 | Instrumentos de evaluación
Guillermo Ponca y Francisco Artas

- TEMA 7 | Proceso de cambio y entrevista
motivacional
M^a Teresa Bobes Bascarán, M^a Teresa Bascarán
Fernández, Eva M^a Díaz Mesa, Pilar A. Sáiz
Martínez y M^a Paz García-Portilla González
- TEMA 8 | Detección precoz e intervención breve
Carlos Solaer González, Hugo López Pelayo
y Antoni Guàrdia Solà
- TEMA 9 | Prevención de recaídas y otros enfoques
psicoterapéuticos o psicoeducativos
en el manejo del Alcoholismo
César Peraino Gómez
- TEMA 10 | Farmacología de la desintoxicación
y deshabituación
Bartolomé Pérez Cácer

El temario teórico se complementa con 5 casos clínicos interactivos. Cada uno de estos casos clínicos, a lo largo de su desarrollo, irá planteando al usuario diferentes preguntas acerca de las decisiones a tomar, que esta deberá responder de forma correcta para ir avanzando en el caso hasta su resolución final.

- CASO CLÍNICO 1 | Epidemiología y tipologías
Gerardo Fidra Manéndez
- CASO CLÍNICO 2 | Patología orgánica
Benjamín Climent Díaz
- CASO CLÍNICO 3 | Patología dual
Pablo Vega Astudillo

- CASO CLÍNICO 4 | Entrevista motivacional en el
trastorno por consumo de alcohol
M^a Teresa Bobes Bascarán
- CASO CLÍNICO 5 | Farmacología de la desintoxicación
y la deshabituación
Bartolomé Pérez Cácer

ACREDITACIÓN Y AVALES

El curso Evidencia y herramientas para abordar al paciente con trastornos relacionados con el alcohol está acreditado por la Comisión de Formación Continuada del Sistema Nacional de Salud y el Consejo Catalán de Formación Continuada de las Profesiones Sanitarias con **4,3 créditos**. Para la obtención de los créditos correspondientes, se ha habilitado en la propia web del curso online una zona específica donde se encontrará el formulario para responder de manera rápida y sencilla al test de evaluación correspondiente, consistente en 50 preguntas de respuesta múltiple que se muestran a continuación. Para hacerse acreedor al correspondiente diploma acreditativo, será preciso responder correctamente al 80% de las preguntas formuladas en la prueba de evaluación.

Adicionalmente, el aval concedido al curso por **SOCIDROGALCOHOL** como sociedad científica multidisciplinar refuerza la calidad de la obra y remarca la necesidad de un tratamiento integral de los problemas relacionados con el alcohol, de forma individualizada pero abordando todos los aspectos imbricados en la etiopatogenia y en la resolución de los mismos.

CÓMO ACCEDER AL CURSO

Si está interesado en acceder al curso, deberá llevar a cabo el proceso de registro que se detalla a continuación.

Para registrarse, es preciso entrar en la web www.cursosalcohol.com. Una vez allí, para iniciar el proceso de inscripción deberá introducir la palabra clave que se adjunta.

Cuando acceda a la pantalla de registro cumplimente sus datos personales y escoja una contraseña personal, que será la que utilizará desde ese momento para acceder al programa.

Palabra clave: alcohol

DIRECCIÓN Y COORDINACIÓN

JUAN ANTONIO DEL POZO IRIBARRIA
Psicólogo, Servicio de Drogodependencias
Consejería de Salud, Gobierno de La Rioja

AUTORÍA

FRANCISCO ARIAS HORCAJADAS

Servicio de Psiquiatría
Hospital Universitario
12 de Octubre (Madrid)

MP TEJESA BASCARÁN FERNÁNDEZ

Centro de Investigación Biomédica
en Red en el Área de Salud Mental
(CIBERSAM)
Área de Psiquiatría, Universidad
de Oviedo

MP TEJESA BOBES BASCARÁN

Centro de Investigación Biomédica
en Red en el Área de Salud Mental
(CIBERSAM)
Universidad de Valencia

BENJAMÍN CLIMENT DÍAZ

Servicio de Medicina Interna,
Unidad de toxicología
y desintoxicación hospitalaria
Consorcio Hospital General
Universitario de Valencia

EVA MP DÍAZ HESA

Centro de Investigación Biomédica
en Red en el Área de Salud Mental
(CIBERSAM)
Área de Psiquiatría, Universidad de
Oviedo

GERARDO FLORES HERNÁNDEZ

Médico Psiquiatra, Director de la Unidad
de Conductas Adictivas
Complejo Universitario Hospitalario
de Ourense

MP PAZ GARCÍA-PORTILLA CONZÁLEZ

Centro de Investigación Biomédica
en Red en el Área de Salud Mental
(CIBERSAM)
Área de Psiquiatría, Universidad
de Oviedo

ANTONI GUAL SOLÉ

Especialista en Psiquiatría,
Jefe de la Unidad de Alcoholología
Hospital Clínic (Barcelona)

JOSEP GUARDIA SERECIONI

Psiquiatra consultor sènior,
Unidad de Conductas Adictivas
Hospital de la Santa Creu y Sant Pau
(Barcelona)

HUGO LÓPEZ RELAYO

Servicio de Psiquiatría
Hospital Clínic (Barcelona)

FRANCISCO PASCUAL PASTOR

Coordinador de la Unidad
de Conductas Adictivas Alcoy
(Alicante)

Coordinador del Comité asesor
Técnico de CAARPE

CESAR FERRER COHEZ

Médico Psiquiatra
Unidad Asistencial de
Drogodependencias de A Coruña

BARTOLOME PEREZ GÁLVEZ

Unidad de Alcoholología
Hospital Universitario
de San Juan (Alicante)
Departamento de Medicina Clínica
Universidad Miguel Hernández

GUILERMO PONCE ALFARO

Servicio de Psiquiatría
Hospital Universitario
12 de Octubre (Madrid)

JUAN ANTONIO DEL POZO IRIBARRIA

Psicólogo, Servicio de
Drogodependencias
Consejería de Salud, Gobierno
de La Rioja

MIKEL A. SÁIZ MARTÍNEZ

Centro de Investigación Biomédica
en Red en el Área de Salud Mental
(CIBERSAM)
Área de Psiquiatría, Universidad
de Oviedo

CARLOS SOLER CONZÁLEZ

Médico Residente,
Servicio de Psiquiatría
Hospital Clínic (Barcelona)

PABLO YUCA ASTUBIELLO

Instituto de Adicciones
de la Ciudad de Madrid
Vicepresidente de la Sociedad
Española de Patología Dual



Preocupados por la salud del paciente y la formación del médico



Área
Sistema Nervioso
Central-Dolor

SOMAZINA[®]
Citicolina

ADROVANCE 5600
Alendronato/colecalciferol

Dolocatil EFG

Paracetamol

TARGIN[®]
Oxicodona /Naloxona

DOLORAC[®] 600 mg
Lisinato de ibuprofeno



Área
Respiratorio

Rupafin[®]
Rupatadina

oslif
breezhaler (Indacaterol)

VENUREV
breezhaler (bromuro de glicopirronio)



Área
Cardiología

Navixén
Eprosartán

NavixénPlus
Eprosartán + Hidroclorotiazida

VIVANZA[®]
VARDENAFILO HCL

Velmetia[®]
sitagliptina+metformina

Xelevia[®]
sitagliptina

Pletal
cilostazol

OMACOR[®]
ésteres etílicos de ácidos grasos omega 3 al 90%

PROVISACOR[®]
rosuvastatina

eneas
enclapri / nitrendipino